5 MØN

Gazar byriin proletaarinar, negedegti!

BURIAAD-MONGOLIIN YNEN

1936 onii apreeliiin 17-nii edør
№ 89 (1822)
ULAAN-YDE ⊙ 13-daki ZILEE GARNA.

BK(b)Paartiiin Buriaad-Mongoliin Moziin Komiteed, BMASSR-iin Tøbiin Gyicedkeke Komiteed ba Burprofsoveediin zygees gardag kolkooziin edør byriin sonin

REDAAGCIIN TELEFOONUUD:
Kariuucalgata redaagtoriin . . . . . 3—44
Kariuucalgata sekretaar
Kedee azaliin keltes } . . . . 3—28

URGUULIIIN SURGAGÇAD BA SURGUULIIIN BUSA KØDØLMØRIÇØDIIN KØLØSØ CALINIIGI JIKEDKEKE TUKAI

SSR-iin ARKOMSOVEED BA BK(b) PAARTIIIN TØBIIN KOMITEEDIIN TOGTOOL

Surguulinuudiin suralgiin azaliin çanariigi caaşadaa ulam saizaruulka, ekin, dun da ba gyiced bişe dunda sur guulinuud bolood, pedagoo giin teeknikymyydiin sur gagçadiin aza amidaraliin bai daliigi deeşelyylke ba mer gezel jiketei pedagooginuudii gi urmaşuulan, eede tatakiin tula SSSR-iin Arkomsoveed ba BK(b) Paartiiin TK-iin togtookoni:

1. 1936 onii apreeliiin ne genees ekin, dunda ba gyi ced bişe dunda surguuli nuud bolood, pedagoogiin teeknikymyydiin surgagça diin kelese calingiigi jikedke ze, edeneriin sara byri abka calinii staavkanuudiigi doro dursagdasanii josoor togtoo-ko:

Kedelmeriçediin kategoori	Koto ba kedelmeriçediin toskonuud (posioolka)			Kedee gazarnuud		
	Pedagoogiin azalda jabasanii staaz					
	5 zilees dooşo	5-aas 10 zil kyrter	10 zilees deeşe	5-zilees dooşo	5-aas 10 zil kyrter	10 zilees deeşe
a) Dunda ba gyiced bişe dunda surguuliin negedeki -derbedeki klaas nuudiin ba ekin surguuliin surgag çad:						
1.-ki zerge- pedagoogiin dunda surguulitai.	270	300	330	240	270	300
2-ki zergees jerenkii dunda surguu litai.	240	260	280	215	235	250
b) Dunda ba gyiced bişe dunda sur guuliin tabadaki- doloodoki klaasnuu diin surgagçad. Terelki kelenii, lite raatuuriin, matemaatikiin, fiizikiin ,kii miiin, geograafiiin, tyykiin, jestest voznaaniiin, kari kelenii surgagçad:						
1-ki zerge -deede surguulitai.	330	370	400	300	340	370
2-ki zerge - surgagçadiin kojor zi liin instityyd dyyrgesen.	300	330	360	270	300	320
Zurag zuralgiin, azaliin, makabu diin sojoliin, kegzem ba duunii sur gagçad:						
1-ki zerge -deede surguulitai.	280	310	340	250	275	300
2- ki zerge -dunda surguulitai.	250	270	290	220	240	260
Dunda surguulinuudiin naimadaki-arbadaki klaasnuudiin ba pedagoo giin teeknikymyydiin surgagçad:						
Terelki kelenii, literatuuriin, mate maatikiin,fiizikiin, kiimiiin, geograafiiin tyykiin jestestvoznaaniiin kari kele nii surgagçad:						
1-ki zerge -deede surguulitai.	360	400	425	325	370	400
2- ki zerge- deede surguuli dyyrgee gyi garsan.	310	340	370	290	320	340
Zuralga, azal, makabudiin sojol ba eeregiin keregiin surgagçad:						
1-ki zerge- deede surguulitai.	290	320	345	260	290	310
2-ki zerge- deede surguuli dyyrgen gyi garsan.	250	275	295	230	250	270

Kedelmeriçediin kategoori	400 kyrter suragçadtai (10 kyrter klaasnuudtai) surguulinuudta	400-aas 800 kyr ter suragçadtai (10-aas deeşe klaas nuudtai) sur guulinuudta.	880-aas deeşe su ragçadtai (22-oos deeşe klaasnuud tai)surguulinuudta
c) Dunda surguuliin direek tornuud:			
1- ki zerge-deede suguuli tai.			
Koto ba kedelmeriçenii tos konuudta.	400	500	600
Kedee gazarnuudta	350	400	—
2-ki zerge-deede surguuli dyyrgengyi garsan.			
Koto ba kedelmeriçenii tos konuudta.	325	375	450
Kedee gazarnuudta	300	350	—

Kedelmeriçediin kategoori	280 kyrter suragçadtai (7 kyrter klaasnuudtai) surguulinuudta	280-aas 560 kyrter suragçadtai (7-oos deeşe klaasnuudtai) surguulinuudta	560-aas deeşe suragçadtai (14-ees deeşe klaasnuudtai) surguulinuudta
ç) Gyiced bişe dunda sur guulinuudiin direektornuud:			
1-ki zerge-deede surguuli tai.			
Koto ba kedelmeriçenii tos konuudta.	330	350	400
Kedee gazarnuudta.	280	310	350
2-ki zerge-deede surguuli dyyrgengyi garsan.			
Koto ba kedelmeriçenii tos konuudta.	280	300	330
Kedee gazarnuudta.	250	275	300

Kedelmeriçediin kategoori	400 kyrter suragçadtai(10 kyrter klaasnuudtai) surguulinuudta	400-aas 880 kyrter suragçadtai (10-aas deeşe klaasnuudtai) surguulinuudta	880-aas deeşe suragçadtai (22-oos deeşe klaasnuudtai) surguulinuudta.
d) Dunda surguulinuudiin su ralgiin keregiigi erkilegçed:			
1-ki zerge-deede surguuli tai.			
Koto ba kedelmeriçenii tos konuudta.	300	375	500
Kedee gazarnuudta.	250	325	
2-ki zerge - deede surguuli dyyrgengyi garsan.			
Koto ba kedelmeriçenii tos konuudta	250	325	400
Kedee gazarnuudta.	200	275	—

Kedelmeriçediin kategoori	280 kyrter suragçadtai (doloo kyrter klaasnuudtai) surguulinuudta	280-aas 560 kyrter suragçadtai (7-oos deeşe klaasnuudtai) surguulinuudta	560-aas deeşe suragçadtai (14-ees deeşeklaasnuudtai surguulinuudta
e) Gyiced bişe dunda sur guulinuudiin sur algiin keregii gi erkilegçed:			
1-ki zerge-deede surguulitai			
Koto ba kedelmeriçenii tos konuudta.	200	250	300
Kedee gazarnuudta.	175	200	250
2-ki zerge-deede surguuli dyyrgengyi garsan.			
Koto ba kedelmeriçenii tos konuudta.	175	200	250
Kedee gazarnuudta.	150	175	225

(Yrgelzelelni kojordoki niuurta)

(EKIN NIUURIIN YRGELŻELEL)

Kødelmøriçødiin kategoori	Suragçadiin too								
	80 kyn kyrtør			80-aas 160 kyn kyrtør			160 kynees deeşe		
	Staaz								
	5 zil kyrter	5-10 zil kyrter	10 zilees deeşe	5 zil kyrtør	5-aas 10 zil kyrter	10-zilees deeşe	5 zil kyrter	5-aas 10 zil kyrter	10 zilees deeşe
y) Ekin surguulinuudiigi erkilegçed: Koto ba kødelmøriçenii toskonuudta	320	350	380	330	360	390	360	390	420
Kødøø gazarnuudta	270	300	330	290	320	350	320	355	380

Kødelmøriçødiin kategoori	Suragçadiin too	
	300 kyn kyrter	300 kynees deeşe
g) Pedagoogiin teeknikymyydiin direektornuud:		
1-ki zerge-deede surguulitai.	500	600
2 „ „ -deede surguuli dyyrgeegyi garsan.	325	400
Pedagoogiin teeknikymyydiin suralgiin keregiigi erkilegçed:		
1-ki zerge-deede surguulitai.	350	450
2-ki zerge-deede surguuli dyyrgeegyi garsan.	275	350

2. Doro dursagdasan surgagçadiin kølesø calinii staavkanuudiigi kojørdoki zergiin zokiko surgagçadiin staavkanuudaas 10 proceent bagaar togtooko gebel:

a) Dunda ba gyiced bişe dunda surguuliiin negedeki-dørbødeki klaasnuud ba ekin surguulinuudiin, dunda surguuli dyyrgeegyi erdemtei surgagçad.

b) Dunda ba gyiced bişe surguuliiin tabadaki-naimadaki klaasnuudiin tørølki kelenii, literatuuriin, matemaatikiin, fiizikiin, geograafiiin, tyykiin, jestestvoznaaniiin ba kari kelenii, gancakan dunda surguulitai surgagçad ba møn zuralgiin, azaliin, makabudiin sojoliin, kegzøm ba duunii, dunda surguuli dyyrgeegyi erdemtei surgagçad.

3. Korin zil ba korin zilees deeşe staaztai surgagçadiin kølesø calinii staavkanuudiigi arban ziliin azaliin staaztai surgagçadiin kølesø calinii staavkanuudaas 10 proceent jikeer togtooko.

4. Ekin surguuli, dunda ba gyiced bişe dunda surguuli bolood, pedagoogiin teeknikymiin surgagçadiin, deere togtoogdoson kølesø caliniigi tyryyşiin dørbøn klaasnuudta øderiin dørbøn çaas pedagoogiin azal jabuulsan ba bişe klaasnuudta gurban çaas jabuulsanii tølөө tølөkө.

Ynees ylyy cag pedagoogiin azal jabuulsanii tølөө kølesø calin nemeze tølөkө bolboç, abadag caliniini staavkaar bodozo tølөkө.

5. Dunda surguuli ba gyiced bişe dunda surguulinuudiin tabadaki-arbadaki klaasnuud bolood, pedagoogiin teeknikymyydte tørølki kele, literatuura ba matemaatika zaadag surgagçadta, suragçadiin biçegiin azaliigi şalgasanii tølөө sariin 40 tøkørig nemeze tølөkө.

6. Dunda ba gyiced bişe dunda, surguulinuudiin direegtornuud ba suralgiin keregiigi erkilegçediin pedagoogiin azal jabuulka cagiigi øderiin kojor çaasaas deeşe bişeer togtooko.

Ene kategooriiin kødelmøriçødiin pedagoogiin azal jabuulsanii tølөө kølesø calin nemeze tølөkө bolboç, ene kategooriiin surgagçadiin kølesø calinii staavkaar bodozo, pedagoogiin azal jabuulsan çaasiin too goor tølөkө.

7. Dunda ba gyiced bişe dunda surguuliiin tabadaki-arbadaki klaasnuudiin klaasiin køtølbøriçødiin ujalgiigi dyyrgesenii tølөө doro dursagdasan kemzee dotor kølesø calin nemeze økeer togtooko:

Moskvaa, Leningraad, Kiijev, Kaarikov, Miinsk, Tifliis, Bakuu ba Taşkeentada sariin 50 tøkørig, busa koto, kødølmøriçenii toskon (Posioolka) ba kødøø gazarnuudta-sariin 30 tøkørig.

8. Ene togtooloor togtoogdoson, ekin surguulinuudiigi erkilegçediin sara byriabka calinii staavka dotor møn øderbyri dørbøn cag nom zaaka ujalgata azaliin kølesø calin bagtasan baina. Nom zaaka azalaas çøløølegdøsøn ekin surguuliiin erkilegçediin kølesø calin busa ene staavkaar tølegdønø.

9. Tuskai reziimtei (dutuu ukaatai kyyked, dylii, sokor ba busa emegegtei kynyydiigi surgaka) surguulinuudiin surgagçadiin calinii staavkanuudiigi zokiko, niitiin surguulinuudiin surgagçadta togtoogdoson kølesø calinii staavkaas 25 proc. jikeer togtooko.

10. Doro dursagdasan rajoon ba gazar niutaguudta pedagoogiin kødølmøriçødiin kølesø calinii staavkanuudiigi deere abtasan staavkanuudaas jikeer togtooko:

a) Yzbeegiin ASSR (Taşkeentaas bişe) ba K..milgiin ASSR-te 10 procee...

b) Alas Duranadaki kizaar, SSSR-iin Arkomsoveed ba BK(b) Paartiiin TK-iin 1934 onii fevraaliiin 5-nii togtool (SSSR-iin 1934 onii kuuli №9, zyil 54) dotor todorkoilogdoson Zyyn Sibiir Kizaariin Baigaliin urdaki rajoonuud ba BMASSR-iin aimaguud, Jakuudiin ASSR, Kara- Kalpaagiin ASSR, Kirgiiziin ASSR, Karsakpaiski, Dasoorsk ba Balkaaşiin rajoonuud, Kazaaksk ASSR-iin Karagaanda koto, Tyrkmeenii SSR, Tadziigiin SSR, ba Yzbeegiin SSR-iin Kereemsk ookrygta 20 proceent.

Zyyn Sibiiriin koito rajoonuud, Kireensk, Niizne-Iliimsk, Braatsk, Bogyraansk, Kezeemsk, Jenisein, koito-Jenisein, Ydereisk, Kazaasinsk, Leensk, Kazaaçino- Jenisein, Tyrykaansk, Ysti- Kyytsk, Tofalaarsk rajoonuud, tyzeemne soveed, Igaark koto ba Buriaad-Mongoliin koito aimaguud—Baunt, Koito-Baigal, Jaruuna ba Bargazanii aimaguudta azallagçadta 50 proceent.

AŻAGLALTA: Tyrkmeen ba Tadziigiin kolbooto respyyblikenyydiin AKS-ta ene togtooliin „b" pyynktiin 10-ki zyilde togtoogdoson 20 proceentiin nemeltiigi øøsødiingøø respyyblikenyydte baisan tariifiin poojasiin kubaarida taaruulan ondo ondoogoor (diferencaaca) togtooko erke øgtøsøn bolboç, eneni tus togtooloor togtoogdoson staavkanuudiin 10 proceentoos dooşo bişe ba 30 proceentoos deeşe bişe baika josotoi.

11. Ene togtooloor togtoogdoson, surguuli ba pedagoogiin teeknikymyydiin kødølmøriçødiin kølesø calinii staavkanuudiigi togtookodoo, edeneriin pedagoogiin azaliin staaziigi karaada abça togtooson tula, surguuli ba pedagoogiiin teeknikymyydiin kødølmøriçødiin kølesø calinii deede kuuliaar togtoogdoson nemeltiigi negedeki poojasiin alas koliin rajoonuudaas bişe bykii gazarnuudta 1936 onii apreeliiin negenees zogsooko.

12. 1936 onii ylegçe 9 sarada ene togtooliin yndeseer surgagçadiin kølesø caliniigi nemeze olgokiin tula ulasiin ba niutagiin biydzeedees 1 miliaard 22,9 milioon tøkørig økø, (niitiin møn kølølgiin tøløbøri ba mestkoomiin gargaşatai kamta) enyynees: RSFSR- te —658,1 milioon, YSSR-te - 214,1 milioon, BSSR te 42,7 milioon, ZSFSR-te 72,9 milioon, Yzbeegiin SSR-te -22,2 milioon, Tyrkmeenii SSR-te -7,4 milioon ba Tadziigiin SSR-te 5,5 milioon tøkørig øgtønø.

13. Ene togtooliigi cag doriini alduugyi dyyrgeke kariuucalgiigi kolbooto respyyblikenyydiin arkomsoveeduud ba yndesetenii komuniis paartiin TK-ta daalgaka.

SSSR-iin AKS-iin tyryylegçe V. MOOLOTOV

BK(b)Paartiiin TK-iin sekretaar I. STAALIN

ELDEB SONIN

Yylterte mal Zyyn-S... kizaarta

Zyyn Sibiirlin kizaa... toroo maliin yylter... ruulkiin ba caaşadaa m... liin køgzøltiigi saizaru... tula, 1936 on dotor 23... kanuud, 1000 tologoi s... taaliin ba gollaandiiin... riin eme tugalnuud, tologol aangliiin cagaa... teriin gakainuud acarag... baina.

710 tøk. alta olo...

Simfeeroopoli geze k... pioonieer Galiiina Spar... geriingee kazuuda mo... rika geze gazar konk... baitaraa şil baanka s... geed bulasan alta olobo... altani kaanta zasagiin... ba Tyyrce ulasiin alta... needuud -kamta 710 tø... altan baiba.

Pioonieer Galiiina bo... teigee ene altajaa u... baankada abaaçaza tuşa...

Kitadiin tariaaçad... yleskelen baidalda...

Kitadiin sonin biçegy... medekede, Kitad ulasiin... niutaguudta tariaaçadii... kelen bolzo, enyyn de... tariaaçad bol tarilga... argagyi bolson baina. N... sonin biçegte tunkagla... ni gebel: Seçy-aani... gazarta aikabtar berke... kelen bolzo baina... Niaan-cziaan geze yjee... syylşiin 2 sara soo 2... naas deeşe kyn ylesez... sen baina.

Odoo Kitad ulasiin... niutaguudtani tariaaç... byynte bosolgo bolzo b...

[illegible]

LEEVSKIIN foto.

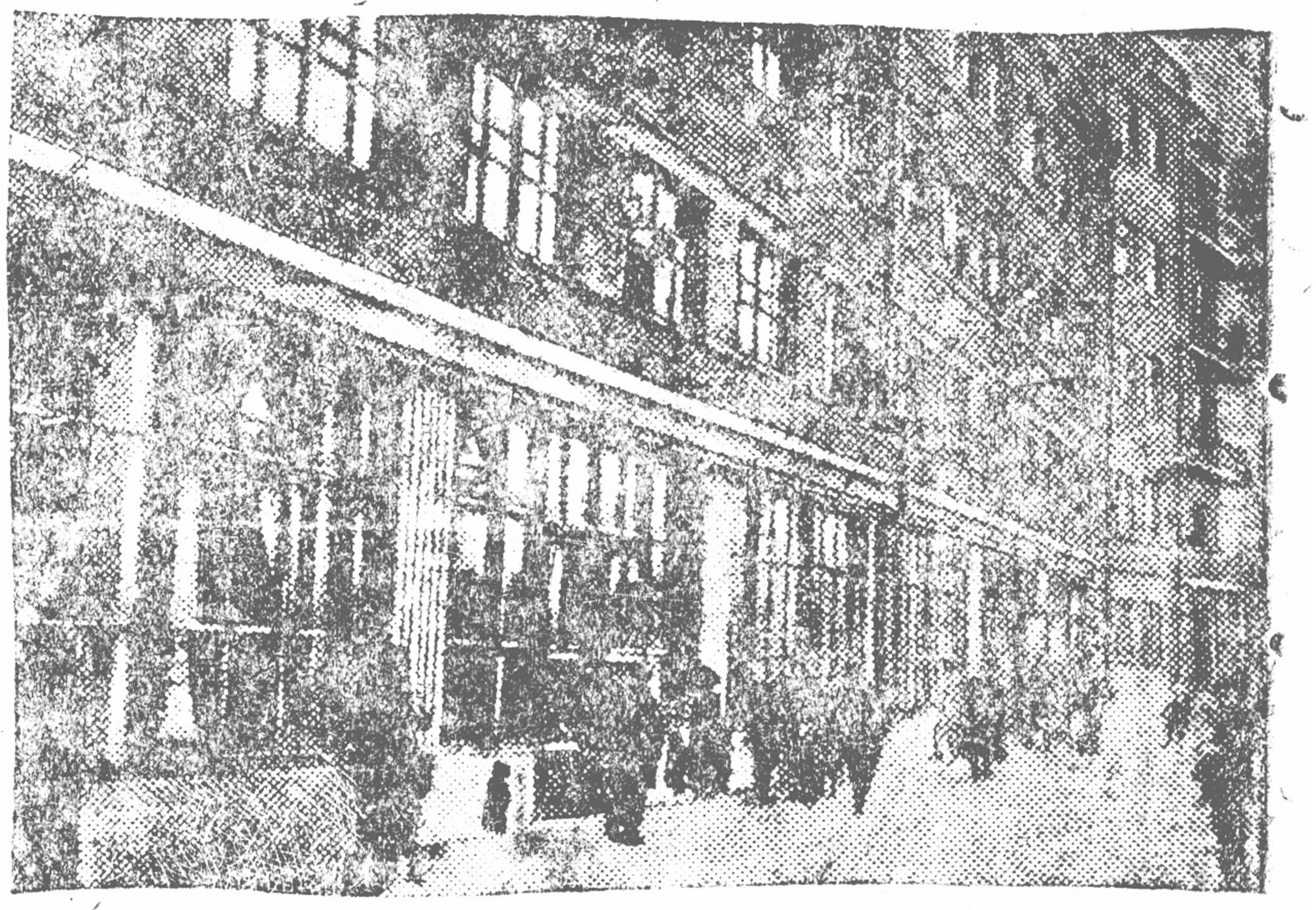

Ulaan-Уdiin parovooz vagoon byteeke zavoodiin dergede barigdasan yniversaal magaziinii zurag.

UNŞAGÇADTA

„BURIAADMONGOLIIN YNEN“ soninii dedeg kemzyyriin caarsanii duusaad, zokik raas tuskai caarsanii jireze amzaagyi tula, „ soninii tyr zuura baga kemzyyrte orosoni DEECENE.

REDAA

Kariuucalgata redaagtor B. VAANÇAGI

Kinoo-teaatr „Erdem“

Apreeli 13-aas eder byri

„Dzyylbars“

gese jike sonin gojo kinoo garça baina.

Seaansanuud: I—2, II—4, III—6, IV—8, V—10 cag

Kinoo-teaatr „Progrees“

Apreeliiin 7-oos eder byri

„Syylşiin taabor“

gese jike sonin kinoo garça baina.

Seaansanuud: I—4, II—6, III—8, IV—10

Номер выпускали [illegible]. Корректировал Ц. ЦЫЖИНОВ. Верстал Д. БАЛДАНОВ Тираж 8700. Изд. «Б.-М. Пр.» и «[illegible]». Уполномоченный